

RU2025/21666-

Coordonnées :

Référence communale du dossier :	RU2025/21666- (A rappeler dans toute correspondance)
Personne de contact :	Ahmed Allaoui
Tel. :	02/800.07.52 – 02/558.09.25
Mail :	ru@anderlecht.brussels
Votre référence :	RUSI-250818-2498185

**Renseignements urbanistiques : Rue Victor Rauter 25A
un immeuble à front de rue**

Madame, Monsieur,

En réponse à votre demande de renseignements urbanistiques concernant le bien sis **Rue Victor Rauter 25A, cadastré 21001A0572/00L003**, nous avons l'honneur de vous délivrer le présent document, dressé sous réserve des résultats de l'instruction approfondie à laquelle il serait procédé au cas où une demande de certificat d'urbanisme, de permis d'urbanisme ou de permis de lotir était introduite au sujet du bien considéré.

Renseignements urbanistiques relatifs aux dispositions réglementaires régionales et communales qui s'appliquent au bien.**1. En ce qui concerne la localisation :**

Selon le Plan Régional d'Affectation du Sol, en vigueur depuis le 29 juin 2001, le bien se situe en **zones mixtes**.

Le bien n'est pas situé dans le périmètre d'un Plan d'Aménagement Directeur (PAD).

Le bien ne se situe pas dans le périmètre d'un plan particulier d'affectation du sol (PPAS).

Depuis l'entrée en vigueur du Plan Régional d'Affectation du Sol (PRAS) le 29.06.2001, toutes les prescriptions de PPAS antérieurs, non conformes au PRAS, sont implicitement abrogées.

Le bien n'est pas situé dans le périmètre d'un plan de lotissement.

2. En ce qui concerne les conditions auxquelles un projet de construction serait soumis :

Les prescriptions du Code Bruxellois de l'Aménagement du Territoire (CoBAT) ;

Les prescriptions du Plan Régional d'Affectation du Sol (PRAS) précité – le solde des superficies de bureaux et d'activité de production de biens immatériels admissibles (CASBA) est consultable à l'adresse internet suivante : <http://www.casba.irisnet.be/PRAS/ListeMaille.htm> ;

Les prescriptions du Règlement Régional d'Urbanisme (RRU), approuvé par l'arrêté du gouvernement du 21 novembre 2006 ou d'un Règlement Régional d'Urbanisme Zoné (RRUZ).

Les prescriptions des Règlements Communaux d'Urbanisme (RCU) et Règlement Communaux d'Urbanisme Spécifiques ou Zonés (RCUS ou RCUZ) suivants :

- Règlement Communal d'Urbanisme Spécifique : « RCU_2016 », Moniteur Belge du 17/10/2019.

Les prescriptions du PRAS, du PAD et du RRU sont consultables sur le portail régional de l'urbanisme : <http://urbanisme.brussels>.

Les périmètres des PPAS et des PL sont consultables sur le site internet suivant : www.brugis.be.

Leur contenu est disponible, sur demande, auprès du service urbanisme de la commune.

3. En ce qui concerne une expropriation éventuelle qui porterait sur le bien :

Le bien n'est pas repris dans le périmètre d'un plan d'expropriation.

4. En ce qui concerne l'existence d'un périmètre de préemption :

Le bien n'est pas repris dans un périmètre de préemption.

5. En ce qui concerne l'inscription du bien sur la liste de sauvegarde, son classement ou une procédure d'inscription ou de classement en cours :

Le bien n'est pas inscrit à l'inventaire du patrimoine immobilier.

Par mesure transitoire, les immeubles qui ont fait l'objet d'une autorisation de bâtir ou d'une construction antérieure au 1^{er} janvier 1932 sont considérés comme inscrits dans l'inventaire du patrimoine immobilier de la Région (article 333 du CoBAT).

Le bien n'est pas inscrit sur la liste de sauvegarde.

Le bien n'est pas repris dans la liste des biens classés.

6. En ce qui concerne l'inventaire des sites d'activité inexploités :

Le bien n'est pas repris à l'inventaire des sites d'activités inexploités.

7. En ce qui concerne l'existence éventuelle d'un plan d'alignement :

Le plan d'alignement actualisé pour ce bien n'est pas connu à ce jour.

8. Autres renseignements :

Le bien n'est pas repris dans un contrat de quartier.

Le bien n'est pas compris dans un contrat de rénovation urbaine.

Le bien est situé dans un périmètre de zone de revitalisation urbaine.

Certaines activités et installations techniques sont soumises à permis d'environnement. C'est notamment le cas des citernes à mazout, des boxes de garages et emplacements de parking à l'air libre et autres activités industrielles et artisanales. Afin de vérifier si le bien fait l'objet d'un permis d'environnement, veuillez consulter la carte des permis d'environnement de Bruxelles Environnement : <http://novac-pe.irisnet.be/permis-environnement.html>

Afin de savoir dans quelle catégorie le bien est repris à l'inventaire de l'état du sol au sens de l'article 3, 15° de l'Ordonnance du 5 mars 2009 relative à la gestion et à l'assainissement des sols pollués, des renseignements peuvent être pris auprès de Bruxelles Environnement, Site de Tour & Taxis, Avenue du Port 86C / 3000 à 1000 Bruxelles, ou via son site internet www.environnement.brussels ;

Afin de vérifier si le bien est grevé d'une servitude pour canalisation pour transport de produits gazeux dans le cadre de la loi du 12 avril 1965, des renseignements peuvent être pris auprès de Fluxys Belgium SA, Avenue des Arts 31 à 1040 Bruxelles ;

Le bien n'est pas situé dans le périmètre d'une zone telle que visée à l'article 129 de la loi du 04 avril 2014 sur le contrat d'assurance terrestre.

Pour obtenir des informations sur les zones inondables, veuillez consulter la carte des zones inondables de la Région de Bruxelles Capitale : http://geoportal.ibgebim.be/webgis/inondation_carte.phtml

La carte des arbres remarquables est disponible via le site web www.mybrugis.irisnet.be . Des règles particulières supplémentaires s'appliquent en cas d'abattage ou d'élagage / élagage de ces arbres.

En ce qui concerne une éventuelle question de sécurité, de salubrité et d'équipement des logements, nous vous invitons à prendre contact avec la DURL.

En ce qui concerne une éventuelle question d'égouttage, nous vous invitons à prendre contact avec Hydrobru.

Renseignements urbanistiques complémentaires destinés à tout titulaire d'un droit réel sur un bien immobilier, aux personnes qu'il autorise ou mandate ainsi qu'à tout intervenant à l'occasion de la mutation d'un bien immobilier, au regard des éléments administratifs dont nous disposons.

1. En ce qui concerne les permis et certificats délivrés ainsi que les recours ou les refus éventuels :

Demande d'autorisation/permis/certificat	Objet	Décision et date
Demande de permis d'urbanisme n° F11954-PU	exhausser une partie de l'écurie (rue des Champs,25)	le 31/07/1907.
Demande de permis d'urbanisme n° F31546-PU	construire une maison + atelier	le 20/11/1956.
Demande de permis d'urbanisme n° 35161-PU	ajouter un étage	le 26/07/1966.
Demande de permis d'urbanisme n° 39010-CU	CU 1	le 18/12/1984.
Demande de permis d'urbanisme n° 46138-PU	aménagement de deux appartements à l'étage	le 10/06/2008.
Demande de permis d'urbanisme n°	Aménager deux appartements à l'étage	Délivrer le 20/06/2008.
Demande de permis d'urbanisme n° PU 53702	étendre un immeuble de rapport et modifier le nombre d'appartements	incomplet

La description des travaux autorisés et les éventuelles conditions d'octroi sont accessibles, sur demande, auprès de l'autorité délivrante (commune ou Région).

NB : Seuls les plans cachetés par l'administration reflètent la situation légale du bâtiment.

Description du bien, tel que connu par nos services :

Bâtiment	Gabarit	Remarque
Immeuble à front de rue	R+2	Archives insuffisantes

2. En ce qui concerne les affectations ou utilisations licites du bien dans chacune de ses composantes :

Au regard des éléments administratifs à notre disposition, le bien abrite les affectations et utilisations suivantes, réparties comme suit :

Bâtiment	Localisation	Destination	Nombre	Commentaire
Immeuble à front de rue	00	Garage	1	/
	00	Bureau	1	Communique sur la les bureaux du numéro 25
	00	Locaux annexes	/	/
	+01	Logement	1	1 chambre
	+02	Logement	1	2 chambres

Au regard des éléments administratifs à notre disposition, le nombre d'unités de logement indépendantes qui peuvent être considérées comme régulières est de deux logements.

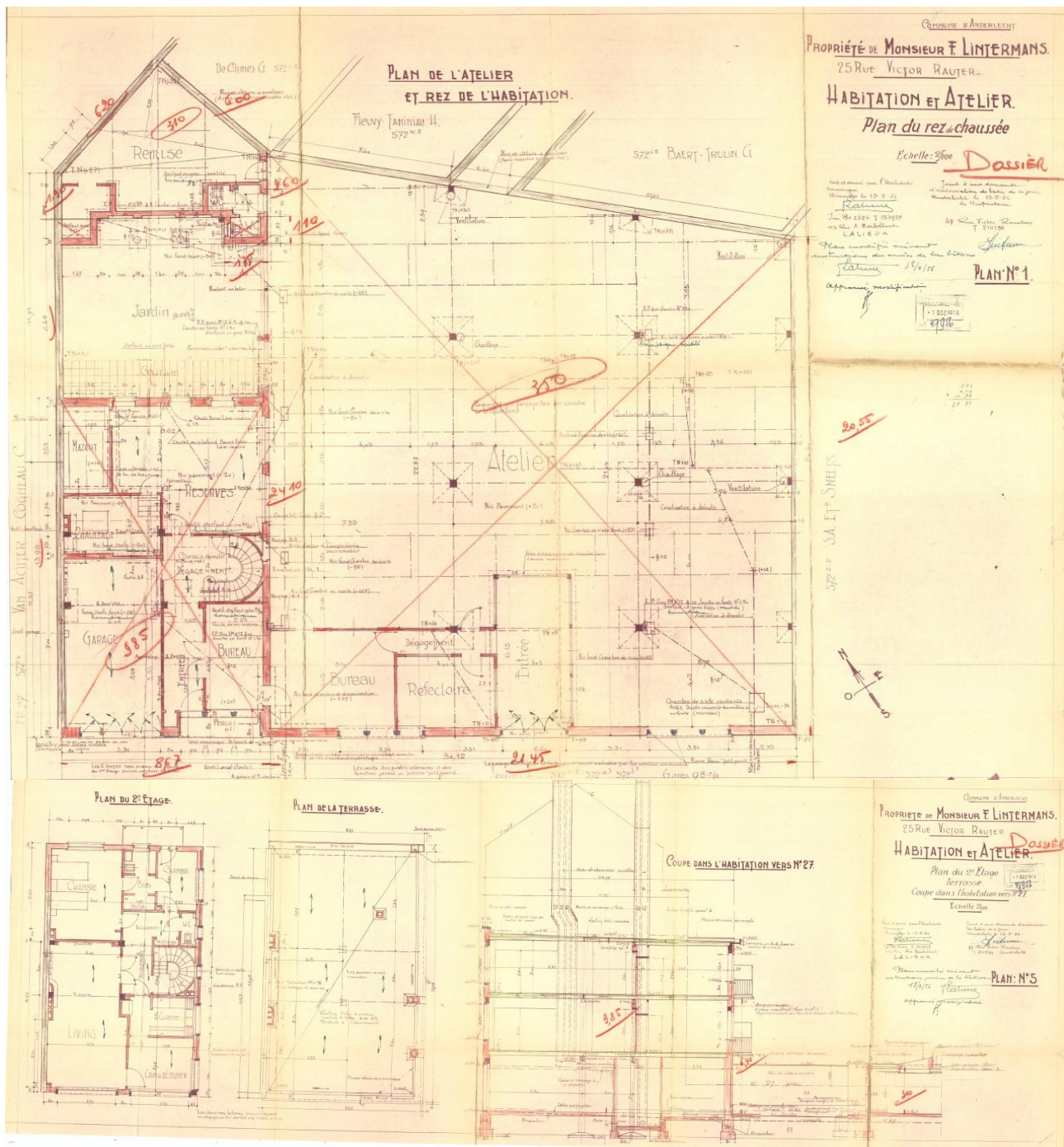

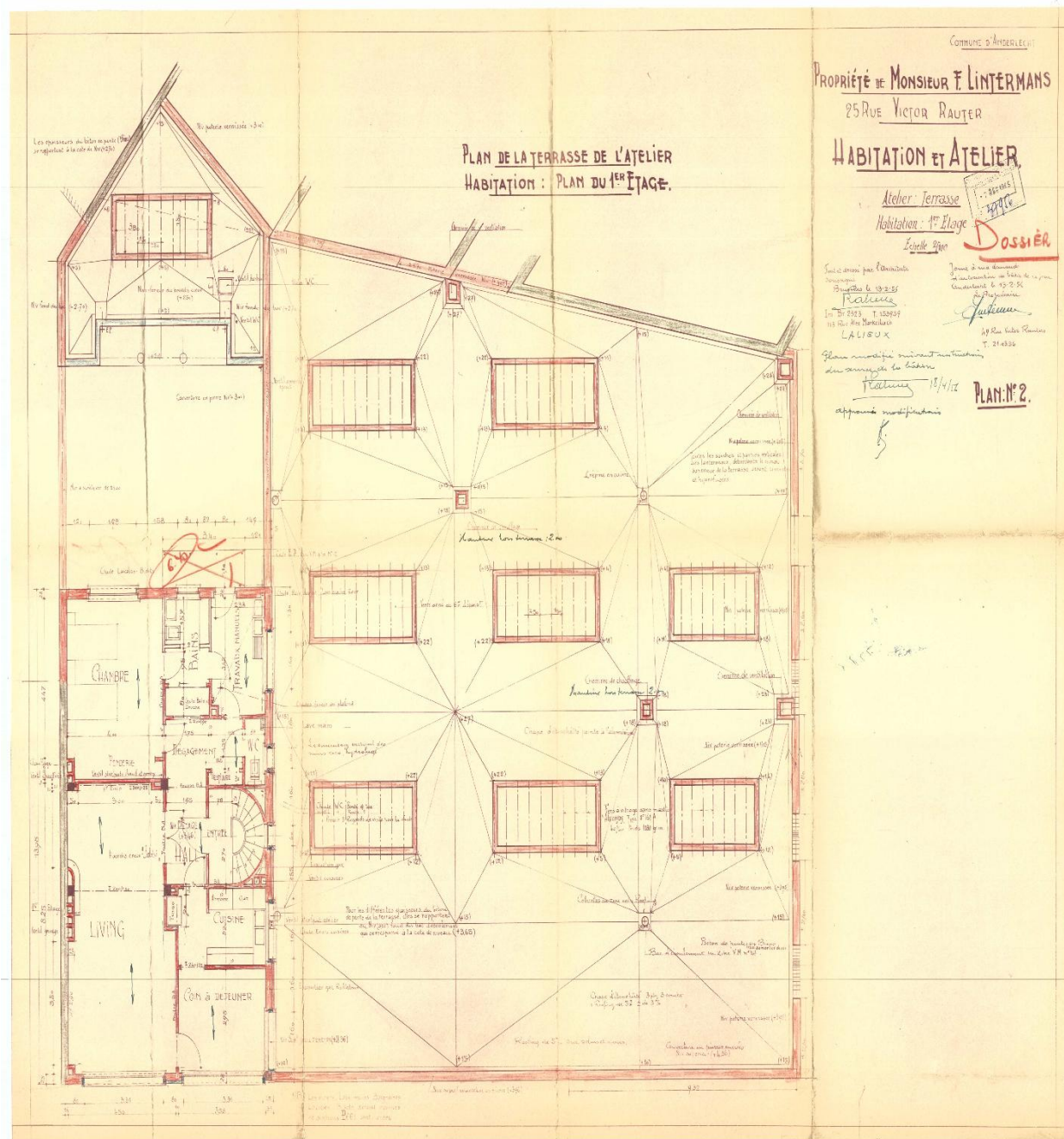

3. En ce qui concerne les constats d'infraction :

Le bien n'a fait l'objet d'aucun constat d'infraction.

L'absence d'un constat d'infraction ne permet pas de présumer de l'absence d'infraction.

4. En ce qui concerne les suspicions d'infraction :

Le bien ne fait l'objet d'aucune suspicion d'infraction.

L'absence de suspicions d'infraction ne permet pas de présumer de l'absence d'infraction.

5. En ce qui concerne la mise à jour administrative de l'état du bien :

A notre connaissance, une mise à jour des plans n'est nécessaire.

(*) Les démarches peuvent être introduites auprès du service de l'urbanisme via leur site : <https://www.anderlecht.be/fr/besoin-d-un-permis>, par e-mail: permisurbanisme@anderlecht.brussels ou de les joindre par téléphone au 02/558.08.51.

Observations complémentaires.

Le descriptif sommaire n'est pas un document officiel. La commune n'intervient pas dans son élaboration et ne le valide pas, son contenu n'engage en rien la commune.

Les renseignements urbanistiques fournis sont valables à la date du présent courrier. Une modification ultérieure de la législation ou la fourniture de nouvelles preuves d'occupation peuvent avoir pour conséquence de modifier les informations fournies.

Le présent document ne dispense pas de se rendre titulaire du permis d'urbanisme pour l'exécution de travaux ou l'accomplissement d'actes énumérés aux articles 98§1 du Code Bruxellois de l'Aménagement du Territoire (CoBAT) ou par un règlement communal d'urbanisme, ou du permis de lotir exigé par l'article 103 du même Code.

Toute personne peut prendre connaissance auprès du service urbanisme de la commune du contenu des demandes de certificat ou de permis d'urbanisme ou de lotir introduites, ou des certificats et permis délivrés, et obtenir copie des éléments communicables en vertu de l'ordonnance du 18 mars 2004 sur l'accès à l'information relative à l'environnement et à l'aménagement du territoire dans la Région de Bruxelles-Capitale. Nous vous conseillons très fortement de réaliser cette démarche, afin de vérifier par vous-même la présence d'éventuelles infractions urbanistiques cachées à notre administration, en comparant les plans légaux avec ce que vous connaissez du bien.

Des copies ou extraits des projets de plans approuvés, des permis de lotir non périmés et des règlements d'urbanisme peuvent être obtenus auprès de l'administration communale. Celle-ci est susceptible de demander des frais relatifs à la délivrance de ces documents, voire des preuves de propriété dans le cas des plans des permis d'urbanisme.

Veuillez agréer nos salutations distinguées.

Par ordonnance :
Le Secrétaire communal,



Marcel VERMEULEN

Par délégation :
L'Echevine de l'Urbanisme et de
l'Environnement,



Françoise CARLIER